

Actualización:
19/Dic/2025

ABIERTO 26 INTERNACIONAL *Cheer All Stars y Colegial*

NACIONAL CHEER COLEGIAL



14 JUNIO 2026

CENTRO DE CONVENCIONES ÁGORA BOGOTÁ, COLOMBIA



ABIERTO 26 INTERNACIONAL

Cheer All Stars y Colegial



CIUDAD
BOGOTÁ, COLOMBIA



FECHA
14 DE JUNIO DE 2026



LUGAR
AGORÁ, BOGOTÁ - AC. 24 #38-47



REGISTRO VIRTUAL
26 DE MAYO AL 03 DE JUNIO



REGISTRO PRESENCIAL
11 AL 13 DE JUNIO

CIERRE DE INSCRIPCIONES
22 DE MAYO

14 DE JUNIO
Bogotá, Colombia



ABIERTO 26
INTERNACIONAL
Cheer All Stars y Colegial

Beneficios de inscripción
(De acuerdo a la fecha de pago)

Cierre de
Inscripciones

22
DE
MAYO

LIBRETA
PERSONALIZADA

ESFERO

MANILLA

STICKER

TULA
PERSONALIZADA

CAMISETA
PERSONALIZADA

KIT PLATINO
\$170.000

crossover

\$70.000

ABONO DEL 50%

HASTA 27
DE FEBRERO

Cancela el saldo
antes del 1 de Junio

PAGO DEL 100%

HASTA 20
DE MARZO

Cancela el saldo
antes del 1 de Junio

14 DE JUNIO
Bogotá, Colombia



ABIERTO 26
INTERNACIONAL
Cheer All Stars y Colegial

Beneficios de inscripción
(De acuerdo a la fecha de pago)

Cancela el saldo
antes del

1
DE
JUNIO

TULA
GENÉRICA

MANILLA

CAMISETA
EVENTO

STICKER

KIT GOLD
\$170.000

HASTA EL 24 DE ABRIL

ABONO DEL 50% Ó MÁS

crossover

\$70.000

14 DE JUNIO
Bogotá, Colombia



ABIERTO 26
INTERNACIONAL
Cheer All Stars y Colegial

Beneficios de inscripción
(De acuerdo a la fecha de pago)

Cancela el saldo
antes del

1
DE
JUNIO

INSCRIPCIÓN **SOUVENIR**

PRIMERA FECHA
Hasta 20 de Marzo

\$145.000

STICKER

MANILLA



SEGUNDA FECHA
Hasta 22 de Mayo

\$155.000

STICKER

MANILLA

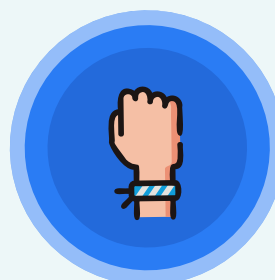

ABONO DEL 50% Ó MÁS

crossover

\$70.000

14 DE JUNIO
Bogotá, Colombia



ABIERTO 26
INTERNACIONAL
Cheer All Stars y Colegial

**Cancela el saldo
antes del**

**1
DE
JUNIO**



MEDALLA DE PARTICIPACIÓN

Todos los deportistas inscritos en el Abierto Internacional 2026 recibirán una medalla de participación al finalizar su rutina.

Los deportistas inscritos en modalidad Crossover recibirán una (1) sola medalla, independientemente de la cantidad de rutinas o equipos en los que participen.

BOTON

HIT ZERO



Las rutinas que logren Hit Zero recibirán un botón para cada deportista del equipo.

14 DE JUNIO
Bogotá, Colombia



ABIERTO 26
INTERNACIONAL
Cheer All Stars y Colegial

KIT COACH

BUSO

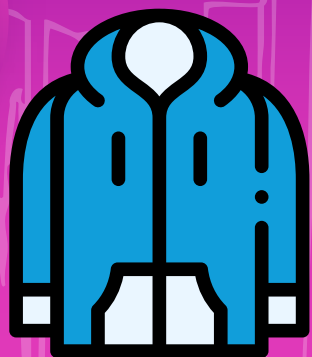

TULA



1 kit por equipo

Aplica condiciones y restricciones

STICKER



MANILLA



14 DE JUNIO
Bogotá, Colombia



ABIERTO 26
INTERNACIONAL
Cheer All Stars y Colegial

PREMIACIÓN

CAMPEÓN

POR EQUIPO



TROFEO
POR EQUIPO



PENDÓN

CAMPEÓN

POR DEPORTISTA



MEDALLA
POR DEPORTISTA



TOTE BAG



PENDON



PIN



FOTO CAMPEÓN +
MARCO CAMPEÓN

14 DE JUNIO
Bogotá, Colombia



ABIERTO 26
INTERNACIONAL
Cheer All Stars y Colegial

PREMIACIÓN

SUBCAMPEÓN



TROFEO
POR EQUIPO



MEDALLA
POR DEPORTISTA

TERCERO



TROFEO
POR EQUIPO



MEDALLA
POR DEPORTISTA

14 DE JUNIO
Bogotá, Colombia



ABIERTO 26
INTERNACIONAL
Cheer All Stars y Colegial

GRAN CAMPEÓN

ANILLO

Se otorgarán al menos ocho premios de gran campeón, cerradas las inscripciones se anunciarán las categorías que obtendrán este beneficio.

**ANILLO
POR DEPORTISTA**



BONO



La premiación podrá ser reclamada una vez se anuncien los ganadores en el tercer piso de Ágora, en el salón OÑ.

CHEER – COLEGIAL				
NIVEL	CATEGORIA	RAMA	ESCOLARIDAD	# INTEGRANTES
1	Tiny	Única	Preescolar a 1º	10 a 30 integrantes
	Mini	Única	Preescolar a 4º	10 a 30 integrantes
	Youth	Femenino / Mixto	Preescolar a 6º	10 a 30 integrantes
	Junior	Femenino / Mixto	3º a 9º	10 a 30 integrantes
	Senior	Femenino / Mixto	5º a 12º	10 a 30 integrantes
2	Junior	Femenino / Mixto	3º a 9º	10 a 30 integrantes
	Senior	Femenino / Mixto	5º a 12º	10 a 30 integrantes

CHEER – UNIVERSITARIO				
NIVEL	CATEGORIA	RAMA	ESCOLARIDAD	# INTEGRANTES
2	Universitario	Femenino / Mixto	Universidad	10 a 30 integrantes
4	Universitario	Mixto	Universidad	10 a 30 integrantes
7	Universitario	Mixto	Universidad	10 a 30 integrantes

DISPOSICIONES GENERALES

- **COLEGIAL Y UNIVERSITARIO:** Categorías escolares para equipos con animación. El tiempo máximo de rutina es de 2:30 minutos incluyendo la animación, el desplazamiento y la sección musical. **Se califican con el sistema ICU 2026.**
 - La animación con tiempo máximo de 0:40 segundos.
 - La sección musical con tiempo máximo de 1:45 minutos.
 - **El tiempo que el equipo requiera para retirar accesorios y acomodarse en la posición inicial de la sección musical debe estar incluido en los 2:30 minutos, excederse del tiempo máximo total tendrá deducción.**
- **REGLAS:** Las habilidades se permitirán según el reglamento de niveles **IASF 2025 - 2028 actualización Julio 16 de 2025, las restricciones sobre uso de accesorios no aplican para las categorías colegiales, durante la sección de animación.**
 - Podrá encontrar toda esta reglamentación en la página web de Capital Cheer.
- **EDADES:** Se permitirá la participación de los deportistas de acuerdo con el grado de escolaridad como se muestra en la tabla anterior.
- **COMBINACIÓN/ELIMINACIÓN:** Capital Cheer Colombia podrá combinar o eliminar categorías de acuerdo con el número de inscritos al cierre del periodo de inscripciones.
- **COMPETENCIAS:** Puede que las categorías ofrecidas en los diferentes campeonatos cambien, disminuyan o aumenten o tengan restricciones distintas. Consulte la información de cada campeonato por separado en www.capitalcheer.co
- **CROSSOVERS:** Un deportista podrá competir hasta en 2 rutinas, durante un mismo campeonato, siempre y cuando:
 - Los deportistas cumplan con el grado de escolaridad para ambas categorías.
 - Los crossovers se hagan entre rutinas de la misma institución educativa.
 - Los deportistas no compitan contra sí mismos.
 - Los crossovers se hagan a un nivel por encima o por debajo del nivel original del deportista. Ejemplo: Nivel 1 no puede hacer crossover con Nivel 3 y viceversa.
 - Excepción 1: Un deportista podría competir en máximo 3 rutinas; únicamente, cuando 1 de las rutinas sea All Star.
 - *Aclaración 1: Todos los crossovers tienen un costo corresponde al 50% del valor de inscripción. Cada deportista haciendo crossover debe pagar una inscripción completa y 50% adicional por cada participación extra.*
 - *Aclaración 2: Se aplicará una deducción de **5pts** a las rutinas que incumplan las reglas de crossovers. Para más información diríjase al Reglamento General de Eventos 2026, que estará disponible en enero de 2026. <https://capitalcheer.co/evento/reglamentos/>*
- Para mayor conocimiento y una mejor experiencia en el campeonato recomendamos leer los reglamentos, planillas y criterios de juzgamiento, estos estarán disponibles en la página web de Capital Cheer Colombia. www.capitalcheer.co



ABIERTO 26
INTERNACIONAL
Cheer All Stars y Colombia

GENERALIDADES - ENTREGA DE KITS

1. Deportistas



Kit Platino

- ★ Fecha límite: Los equipos tendrán hasta el **24 de abril** para completar el formulario de inscripción, indicando las tallas y cantidades requeridas.
- ★ **Entrega previa al evento:** Las instituciones que cumplan con este plazo recibirán sus kits a través de **mensajería certificada antes del evento**. Una vez realizado el envío, se compartirá el número de guía para su rastreo.
- ★ En caso de devolución, **los costos deberán** ser asumidos por el **club, academia o colegio**.
- ★ **Entrega fuera de plazo:** Los equipos que no respeten la fecha límite recibirán los kits **tres semanas** después del evento y deberán asumir el **costo del envío**.
Cambios en tallas: Una vez confirmado que el formulario de inscripción está listo para producción, **no será posible realizar cambios en las tallas**.
- ★ Solo un **representante autorizado** de Capital Cheer Colombia podrá gestionar modificaciones, exclusivamente a través de nuestro **canal oficial de WhatsApp**.
- ★ **Inconformidades:** Cualquier inconformidad relacionada con la entrega deberá ser reportada **únicamente a través de nuestro canal oficial de WhatsApp**, dentro de los tres (3) días posteriores a la fecha de entrega, para la correcta gestión y reporte de anomalías.
- ★ **Kits adicionales:** Se podrán solicitar kits adicionales hasta el **24 de abril** para personas que no participan. Las solicitudes posteriores a esta fecha serán atendidas, pero la entrega se realizará **tres semanas después del evento**.
Costo del kit adicional: \$120.000.



Kit Gold

- ★ Fecha límite: Los equipos tendrán hasta el **22 de mayo** para completar el formulario de inscripción, indicando las tallas y cantidades requeridas.
- ★ **Entrega previa al evento:** Las instituciones que cumplan con este plazo recibirán sus kits a través de **mensajería certificada antes del evento**. Una vez realizado el envío, se compartirá el número de guía para su rastreo. En caso de devolución, **los costos deberán ser asumidos por el club, academia o colegio**.
- ★ **Entrega fuera de plazo:** Los equipos que no cumplan con la fecha límite recibirán los kits dos semanas después del evento y deberán asumir el costo del envío.
- ★ **Cambios en tallas:** Una vez confirmado que el formulario de inscripción está listo para producción, no será posible realizar cambios en las tallas. Solo un representante autorizado de Capital Cheer Colombia podrá gestionar modificaciones. Cualquier solicitud deberá realizarse exclusivamente por nuestro canal oficial de WhatsApp.
- ★ **Inconformidades:** Cualquier inconformidad con la entrega deberá ser reportada únicamente a través de nuestro canal de WhatsApp.



ABIERTO 26
INTERNACIONAL
Cheerleaders y Coreografas

- ★ **Kits adicionales:** Se podrán solicitar kits adicionales **hasta el 22 de mayo** para personas no participantes. Las solicitudes posteriores serán aceptadas, pero la **entrega se realizará dos semanas después del evento.**

Esta opción aplica **únicamente para equipos nacionales.**

Costo del kit adicional: \$100.000.



Souvenir

- ★ **Fecha límite:** Los equipos tendrán hasta el 05 de junio para completar el formulario de inscripción.
- ★ **Entrega:** Las instituciones recibirán sus souvenirs durante el registro presencial del evento.

2. Entrenadores

- ★ Por cada equipo o rutina inscrita **se entregará un (1) kit al entrenador principal.**
Para acceder a este beneficio, cada equipo o rutina debe contar con **mínimo 10 deportistas únicos**, es decir, que no participen en otros equipos o rutinas (sin crossover).
El kit del entrenador será entregado durante el **registro presencial** del evento.
- ★ Se permitirá un **(1) entrenador auxiliar por cada equipo o rutina.**
Su nombre debe estar correctamente registrado en el formulario de inscripción.
- ★ El entrenador auxiliar podrá **ingresar sin costo al evento** y tendrá acceso a la **zona de calentamiento, backstage y video repetición** (siempre y cuando cuente con la certificación de entrenador). **Sin embargo, no recibirá kit de entrenador.**
- ★ En caso de requerir kit de entrenadores adicionales, el **costo por cada entrenador extra será de \$130.000.**

3. Entrenadores Participantes

Las condiciones aquí descritas solamente aplican para los entrenadores debidamente registrados en el formulario de inscripción:

- a. **Certificación:** Los entrenadores principales deben contar con la certificación correspondiente al nivel del equipo que dirigen en el campeonato al que desean inscribirse y entrenadores auxiliares deben contar con la certificación correspondiente al módulo A B y C

Módulos de Certificación

Módulo A: Introducción y Seguridad del Deportista

Módulo B: Biomecánica del Cheerleading

Módulo C: Nivel 1 – Reglas y Progresiones Valor: \$90.000 COP

Módulo D: Nivel 2 – Reglas y Progresiones Valor: \$90.000 COP

Módulo E: Nivel 3 – Reglas y Progresiones Valor: \$90.000 COP

Módulo F: Nivel 4 – Reglas y Progresiones Valor: \$90.000 COP

Módulo G: Nivel 5 – Reglas y Progresiones Valor: \$90.000 COP



ABIERTO 26
INTERNACIONAL
Cheer All Stars y Colombia

Esta certificación es **requisito** para participar en los eventos y debe completarse de **manera progresiva**, módulo por módulo según el nivel del equipo.

Si el entrenador **ya presentó la certificación durante el 2025**, no será necesario repetirla, salvo que tenga pendiente presentar algún módulo correspondiente al nivel que dirige.

b. Entrenador principal

Si el entrenador principal también es deportista de un equipo de la misma institución:

- ★ Recibirá un **(1) kit de entrenador**, pero **no recibirá kit de deportista**, siempre que el equipo cumpla con el requisito de **mínimo 10 deportistas únicos por rutina**.
- ★ Podrá **competir sin costo en una (1) rutina adicional** como deportista. Su **inscripción como deportista será gratuita**, siempre y cuando se cumpla con el mínimo de 10 deportistas únicos por rutina.
- ★ Si participa como deportista en **dos (2) rutinas**, deberá cancelar adicional el valor del **crossover: \$70.000**.

Si el entrenador principal es deportista de un equipo de OTRA institución:

- ★ Recibirá únicamente un **(1) kit de entrenador** y **no recibirá kit de deportista**, siempre que se cumpla el requisito de **mínimo 10 deportistas únicos por rutina**.
- ★ Podrá competir en una **(1) rutina**, pagando el **costo de inscripción de \$70.000**.
- ★ Si compite en **dos (2) rutinas**, deberá cancelar adicionalmente el costo de **crossover de \$70.000**.

b. Entrenador auxiliar:

- ★ Si el entrenador auxiliar es deportista de la **misma u otra institución**, tendrá el **tratamiento de un deportista regular**, tanto en costos de inscripción como en la entrega del kit.

3. Desistimiento de participación

En caso de que un participante o equipo decida desistir por cualquier motivo, aplicarán las siguientes condiciones según el tipo de kit adquirido

Kit Platino:

- ★ Si el participante o equipo desiste hasta **el 24 de abril**, se realizará la devolución del 100% del monto pagado, dentro del mes siguiente a la notificación.
- ★ Si el desistimiento ocurre a partir **del 25 de abril**, el deportista o equipo deberá cubrir un valor de **\$120.000**, correspondiente al costo del kit, el cual será enviado completo.
El saldo restante será reembolsado en forma de bono, utilizable en cualquier competencia o capacitación del año en curso.



ABIERTO 26
INTERNACIONAL
Cheer All Stars y Colombia

Kit Gold y Souvenir:

- ★ Si el participante o el equipo desiste hasta el **22 de mayo**, se realizará devolución de 100% del dinero dentro del mes siguiente a la notificación. (KIT GOLD)
- ★ Si el desistimiento ocurre a partir del **23 de mayo**, el deportista o equipo deberá cubrir un valor de **\$100.000**, correspondiente al costo del kit, el cual será enviado completo. El saldo restante será reembolsado en forma de bono, utilizable **en cualquier competencia o capacitación del año en curso**. (KIT GOLD)