

Actualización:  
19/Dic/2025

# ABIERTO 26 INTERNACIONAL

*Cheer All Stars y Colegial*

NACIONAL CHEER ALL STARS



14 JUNIO 2026

CENTRO DE CONVENCIONES ÁGORA BOGOTÁ, COLOMBIA



# ABIERTO 26 INTERNACIONAL

*Cheer All Stars y Colegial*



**CIUDAD**  
**BOGOTÁ, COLOMBIA**



**FECHA**  
**14 DE JUNIO DE 2026**



**LUGAR**  
**AGORÁ, BOGOTÁ - AC. 24 #38-47**



**REGISTRO VIRTUAL**  
**26 DE MAYO AL 03 DE JUNIO**



**REGISTRO PRESENCIAL**  
**11 AL 13 DE JUNIO**

**CIERRE DE INSCRIPCIONES**  
**22 DE MAYO**

**14 DE JUNIO**  
**Bogotá, Colombia**



**ABIERTO 26**  
**INTERNACIONAL**  
*Cheer All Stars y Colegial*

**Beneficios de inscripción**  
(De acuerdo a la fecha de pago)

**Cierre de**  
**Inscripciones**

**22**  
**DE**  
**MAYO**

**LIBRETA**  
**PERSONALIZADA**

**ESFERO**

**MANILLA**

**TULA**  
**PERSONALIZADA**

**CAMISETA**  
**PERSONALIZADA**

**STICKER**

**KIT PLATINO**  
**\$170.000**

**crossover**

**\$70.000**

**ABONO DEL 50%**

**HASTA 27**  
**DE FEBRERO**

Cancela el saldo  
antes del 1 de Junio

**PAGO DEL 100%**

**HASTA 20**  
**DE MARZO**

Cancela el saldo  
antes del 1 de Junio

**14 DE JUNIO**  
**Bogotá, Colombia**



**ABIERTO 26**  
**INTERNACIONAL**  
*Cheer All Stars y Colegial*

**Beneficios de inscripción**  
(De acuerdo a la fecha de pago)

**Cancela el saldo**  
**antes del**

**1**  
**DE**  
**JUNIO**

**TULA**  
GENÉRICA

**MANILLA**

**CAMISETA**  
EVENTO

**STICKER**

**KIT GOLD**  
**\$170.000**

**HASTA EL 24 DE ABRIL**

**ABONO DEL 50% Ó MÁS**

**crossover**

**\$70.000**

**14 DE JUNIO**  
**Bogotá, Colombia**



**ABIERTO 26**  
**INTERNACIONAL**  
*Cheer All Stars y Colegial*

**Beneficios de inscripción**  
(De acuerdo a la fecha de pago)

**Cancela el saldo**  
**antes del**

**1**  
**DE**  
**JUNIO**

## **INSCRIPCIÓN** **SOUVENIR**

**PRIMERA FECHA**  
Hasta 20 de Marzo

**\$145.000**

**STICKER**

**MANILLA**



**SEGUNDA FECHA**  
Hasta 22 de Mayo

**\$155.000**

**STICKER**

**MANILLA**

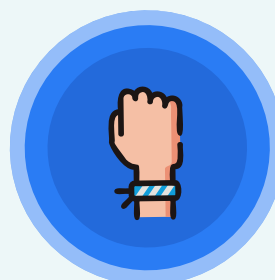

**ABONO DEL 50% Ó MÁS**

**crossover**

**\$70.000**

**14 DE JUNIO**  
**Bogotá, Colombia**



**ABIERTO 26**  
**INTERNACIONAL**  
*Cheer All Stars y Colegial*

**Cancela el saldo  
antes del**

**1  
DE  
JUNIO**



## **MEDALLA DE PARTICIPACIÓN**

**Todos los deportistas inscritos en el Abierto Internacional 2026 recibirán una medalla de participación al finalizar su rutina.**

**Los deportistas inscritos en modalidad Crossover recibirán una (1) sola medalla, independientemente de la cantidad de rutinas o equipos en los que participen.**

## **BOTON**

**HIT ZERO**



**Las rutinas que logren Hit Zero recibirán un botón para cada deportista del equipo.**

**14 DE JUNIO**  
**Bogotá, Colombia**



**ABIERTO 26**  
**INTERNACIONAL**  
*Cheer All Stars y Colegial*

# KIT COACH

**BUSO**

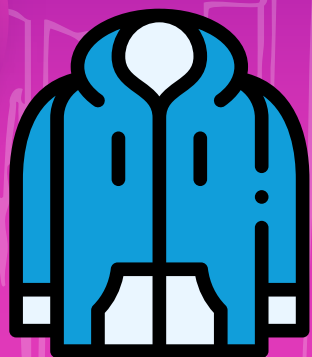

**TULA**



**1 kit por equipo**

Aplica condiciones y restricciones

**STICKER**



**MANILLA**



14 DE JUNIO  
Bogotá, Colombia



ABIERTO 26  
INTERNACIONAL  
*Cheer All Stars y Colegial*

# PREMIACIÓN

## CAMPEÓN

POR EQUIPO



TROFEO  
POR EQUIPO



PENDÓN

## CAMPEÓN

POR DEPORTISTA



MEDALLA  
POR DEPORTISTA



TOTE BAG



PENDON



PIN



FOTO CAMPEÓN +  
MARCO CAMPEÓN

**14 DE JUNIO**  
**Bogotá, Colombia**



**ABIERTO 26**  
**INTERNACIONAL**  
*Cheer All Stars y Colegial*

# PREMIACIÓN

## SUBCAMPEÓN



**TROFEO**  
**POR EQUIPO**



**MEDALLA**  
**POR DEPORTISTA**

## TERCERO



**TROFEO**  
**POR EQUIPO**



**MEDALLA**  
**POR DEPORTISTA**

**14 DE JUNIO**  
**Bogotá, Colombia**



**ABIERTO 26**  
**INTERNACIONAL**  
*Cheer All Stars y Colegial*

# GRAN CAMPEÓN

## ANILLO

Se otorgarán al menos ocho premios de gran campeón, cerradas las inscripciones se anunciarán las categorías que obtendrán este beneficio.

**ANILLO**  
**POR DEPORTISTA**



## BONO

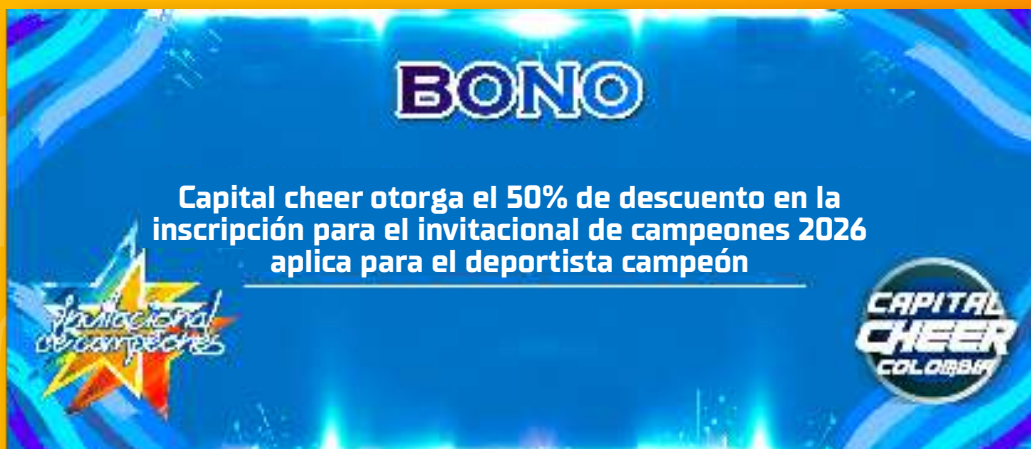

La premiación podrá ser reclamada una vez se anuncien los ganadores en el tercer piso de Ágora, en el salón OÑ.

## CHEER – ALL STAR – NOVICE

NIVEL	CATEGORIA	RAMA	EDAD	AÑO NACIMIENTO	# INTEGRANTES
1	Tiny	Única	5 a 6 años	2019 – 2021	10 a 30 integrantes
	Mini	Única	5 a 8 años	2017 – 2021	10 a 30 integrantes
	Youth	Única	8 a 12 años	2013 – 2018	10 a 30 integrantes
	Junior	Única	12 a 16 años	2009 – 2014	10 a 30 integrantes

## CHEER – ALL STAR – PREP

NIVEL	CATEGORIA	RAMA	EDAD	AÑO NACIMIENTO	# INTEGRANTES
1.1	Tiny	Única	5 a 6 años	2019 – 2021	10 a 30 integrantes
	Mini	Única	5 a 8 años	2017 – 2021	10 a 30 integrantes
	Youth	Única	8 a 12 años	2013 – 2018	10 a 30 integrantes
	Junior	Única	12 a 16 años	2009 – 2014	10 a 30 integrantes
	Senior	Única	14 a 18 años	2007 – 2012	10 a 30 integrantes
	Open	Única	16 años +	Hasta 2010	10 a 30 integrantes
2.1	Youth	Única	8 a 12 años	2013 – 2018	10 a 30 integrantes
	Junior	Única	12 a 16 años	2009 – 2014	10 a 30 integrantes
	Senior	Única	14 a 18 años	2007 – 2012	10 a 30 integrantes
	Open	Única	16 años +	Hasta 2010	10 a 30 integrantes
2.2	Junior	Única	12 a 16 años	2009 – 2014	10 a 30 integrantes
	Senior	Única	14 a 18 años	2007 – 2012	10 a 30 integrantes
	Open	Única	16 años +	Hasta 2010	10 a 30 integrantes

## CHEER – ALL STAR – ELITE

NIVEL	CATEGORIA	RAMA	EDAD	AÑO NACIMIENTO	# INTEGRANTES
1	Tiny	Única	5 a 6 años	2019 – 2021	10 a 30 integrantes
	Mini	Única	5 a 8 años	2017 – 2021	10 a 30 integrantes
	Youth	Femenino / Mixto	8 a 12 años	2013 – 2018	10 a 30 integrantes
	Junior	Femenino / Mixto	12 a 16 años	2009 – 2014	10 a 30 integrantes
	Senior	Femenino / Mixto	14 a 18 años	2007 – 2012	10 a 30 integrantes
2	Youth	Única	8 a 12 años	2013 – 2018	10 a 30 integrantes
	Junior	Femenino / Mixto	12 a 16 años	2009 – 2014	10 a 30 integrantes
	Senior	Femenino / Mixto	14 a 18 años	2007 – 2012	10 a 30 integrantes
	Open	Femenino / Mixto	16 años +	Hasta 2010	10 a 30 integrantes
3	Youth	Única	8 a 12 años	2013 – 2018	10 a 30 integrantes
	Junior	Única	12 a 16 años	2009 – 2014	10 a 30 integrantes
	Senior	Femenino / Mixto	14 a 18 años	2007 – 2012	10 a 30 integrantes
	Open	Femenino / Mixto	16 años +	Hasta 2010	10 a 30 integrantes
4.2	Open	Femenino / Mixto	16 años +	Hasta 2010	10 a 30 integrantes
4	Senior	Única	14 a 18 años	2007 – 2012	10 a 30 integrantes
	Open	Femenino	16 años +	Hasta 2010	10 a 30 integrantes
	Open	Mixto Medium (Max 8 hombres)	16 años +	Hasta 2010	10 a 24 integrantes
	Open	Mixto Large (Min 9 hombres)	16 años +	Hasta 2010	12 a 30 integrantes

- Las edades de las categorías JUNIOR, SENIOR y OPEN han sido ajustadas a las edades internacionales.

CHEER – ALL STAR – IASF WORLDS					
NIVEL	CATEGORIA	RAMA	EDAD	AÑO NACIMIENTO	# INTEGRANTES
5	Senior	Femenino / Mixto	13 a 17 años	2008 – 2013	10 a 24 integrantes
	Open	Femenino / Mixto	15 años +	Hasta 2011	10 a 24 integrantes
6	Open	Mixto	15 años +	Hasta 2011	10 a 24 integrantes
7	Open	Mixto	16 años +	Hasta 2010	10 a 24 integrantes

- Revise las disposiciones generales más abajo en el documento, para conocer información sobre las categorías que compiten por BIDS de Worlds 2026.

CHEER – ALL STAR – ADAPTADO					
NIVEL	CATEGORIA	RAMA	EDAD	AÑO NACIMIENTO	# INTEGRANTES
1	Habs. Especiales	Única	8 años +	Hasta 2018	10 a 24 integrantes

- Seguirá las reglas de ICU 2025 para Special Abilities Unified NOVICE (Nivel 1).

## DISPOSICIONES GENERALES

- **ALL STAR- NOVICE** - Categorías para equipos novatos. El tiempo máximo de rutina es de 1:30 minutos. Se califican con el sistema **UNITED NOVICE 2025 - 2026**. Y tienen restricciones diferentes a nivel 1 tradicional.
- **ALL STAR - PREP**: Categorías para equipos preparatorios. El tiempo máximo de rutina es de 2:00 minutos. Se califican con el sistema **UNITED PREP 2025 - 2026**.
- **ALL STAR - ELITE**: Categorías para equipos avanzados. El tiempo máximo de rutina es de 2:30 minutos. Se califican con el sistema **UNITED ELITE 2025 - 2026**.
- **ALL STAR – IASF WORLDS**: Categorías para equipos que compiten por un BID para IASF WORLDS. El tiempo máximo de rutina es de 2:30 minutos. Se califican con sistema **IASF 2025 - 2026**.
- **ALL STAR – ADAPTADO**: Habilidades Especiales: Categoría dirigida a equipos que incluyan deportistas en condición de discapacidad, el equipo deberá contar con al menos 50% de los deportistas diagnosticados con una discapacidad intelectual en combinación con otros deportistas diagnosticados con otras condiciones. Las condiciones diagnosticadas deben caer en alguno de los siguientes 11 subgrupos: Potencia muscular deteriorada/ Rango de movimiento deteriorado / Ausencia de extremidades / Diferencia en longitud de las piernas / Baja estatura / Hipertonía / Ataxia / Atetosis / Impedimento Visual / Impedimento Intelectual / Impedimento Auditivo. Los deportistas deben presentar dictamen médico con el diagnóstico al inscribirse. **Pueden presentar habilidades hasta nivel 1**. Se regirá por el reglamento de ICU 2026 para Special Olympics Unified **NOVICE**.
- **REGLAS**: Las habilidades se permitirán según el reglamento de niveles **IASF 2025 - 2028 actualización Julio 16 de 2025**.
  - Podrá encontrar toda esta reglamentación en la página web de Capital Cheer.
- **EDADES**: Se permitirá la participación de los deportistas de acuerdo con el año de nacimiento. Un deportista podrá competir en una categoría mientras haya tenido la edad requerida para esta en algún momento del año vigente.
  - **Ejemplo 1**: Un deportista con 4 años que va a competir en una categoría donde el mínimo requerido es 5 años, puede hacerlo mientras cumpla los 5 años en algún momento del **2026**.
  - **Ejemplo 2**: Un deportista con 19 años que va a competir en una categoría donde el máximo permitido es 18 años, puede hacerlo mientras haya tenido 18 años en algún momento del **2026**.
- **COMBINACIÓN/ELIMINACIÓN**: Capital Cheer Colombia podrá combinar o eliminar categorías de acuerdo con el número de inscritos al cierre del periodo de inscripciones.
- **SEPARACIÓN** Los equipos podrán separarse por cantidad de integrantes (Small/Medium/Large), por tamaño del gimnasio (DI/DII) u otras consideraciones. Siempre será autonomía de Capital Cheer decidir la forma en que se separarán las categorías.
- **COMPETENCIAS**: Puede que las categorías ofrecidas en los diferentes campeonatos cambien, disminuyan o aumenten o tengan restricciones distintas. Consulte la información de cada campeonato por separado en [www.capitalcheer.co](http://www.capitalcheer.co)
- **CROSSOVERS**: Un deportista podrá competir hasta en 2 rutinas, durante un mismo campeonato, siempre y cuando:
  - Los deportistas cumplan los rangos de edad para ambas categorías.
  - Los crossovers se hagan entre rutinas del mismo club, academia o gimnasio.
  - Los deportistas no compitan contra sí mismos.
  - Los crossovers cumplan las restricciones contenidas en la “Tabla de Crossover All Star”

- Excepción 1: Los deportistas inscritos en categorías PREP no pueden hacer crossover.
- Excepción 2: Un deportista podría competir en máximo 3 rutinas; únicamente, cuando 1 de las rutinas sea colegial o universitaria.
- Aclaración 1: Todos los crossovers tienen un costo corresponde al 50% del valor de inscripción. Cada deportista haciendo crossover debe pagar una inscripción completa y 50% adicional por cada participación extra.
- Aclaración 2: Se aplicará una deducción de **5pts** a las rutinas que incumplan las reglas de crossovers. Para más información diríjase al Reglamento General de Eventos 2026, que estará disponible en enero de 2026. <https://capitalcheer.co/evento/reglamentos/>

TABLA DE CROSSOVER ALL STAR											
		Nivel al que quiere hacer crossover									
		Novice	Prep	1	2	3	4.2	4	5	6	7
Nivel original del deportista	Novice	NO	NO	NO	NO	NO	NO	NO	NO	NO	NO
	Prep	NO	NO	NO	NO	NO	NO	NO	NO	NO	NO
	1	NO	NO	SI	SI	NO	NO	NO	NO	NO	NO
	2	NO	NO	SI	SI	SI	SI	NO	NO	NO	NO
	3	NO	NO	NO	SI	SI	SI	SI	NO	NO	NO
	4.2	NO	NO	NO	SI	SI	SI	SI	NO	NO	NO
	4	NO	NO	NO	NO	SI	SI	SI	SI	SI	SI
	5	NO	NO	NO	NO	NO	NO	SI	SI	SI	SI
	6	NO	NO	NO	NO	NO	NO	SI	SI	-	SI
	7	NO	NO	NO	NO	NO	NO	SI	SI	SI	-

- **CATEGORIAS COMPITIENDO POR BIDS DE “THE CHEERLEADING WORLDS 2027”**
  - Aclaración 1: En equipos mixto los hombres no pueden exceder 2/3 del total de los integrantes, ejemplo si el equipo es de 10 deportistas, puede haber máximo 6 hombres. Para un equipo de 16: máximo 10 hombres. Para un equipo de 24: máximo 16 hombres.
  - Aclaración 2: Solo los deportistas que tengan la edad exigida para competir en “The Cheerleading Worlds 2026” puede ser incluidos en el listado del BID. Por esta razón las edades del Senior 5, Open 5, Open 6 y Open 7 son diferentes a los otros cuadros.
  - Aclaración 3: Recuerde que el equipo podrá ganarse el BID compitiendo con 10 deportistas, pero para “The Cheerleading Worlds 2027” debe competir con mínimo 16 integrantes, donde obligatoriamente por lo menos el 50% (8 deportistas) tiene que haber competido en el Abierto Internacional 2026. Esta es una verificación que hace directamente IASF, sobre la cual Capital Cheer no tiene control, ni influencia.
  - Aclaración 4: Los BIDS entregados durante el Abierto Internacional 2026, solo pueden ser entregados a equipos colombianos de acuerdo con las normas y procedimientos de IASF.
- Para mayor conocimiento y una mejor experiencia en el campeonato recomendamos leer los reglamentos, planillas y criterios de juzgamiento, estos estarán disponibles en la página web de Capital Cheer Colombia. [www.capitalcheer.co](http://www.capitalcheer.co)



**ABIERTO 26**  
**INTERNACIONAL**  
*Cheer All Stars y Colombia*

## GENERALIDADES - ENTREGA DE KITS

### 1. Deportistas

#### **Kit Platino**

- ★ **Fecha límite:** Los equipos tendrán hasta el **24 de abril** para completar el formulario de inscripción, indicando las tallas y cantidades requeridas.
- ★ **Entrega previa al evento:** Las instituciones que cumplan con este plazo recibirán sus kits a través de **mensajería certificada antes del evento**. Una vez realizado el envío, se compartirá el número de guía para su rastreo.
- ★ En caso de devolución, **los costos deberán** ser asumidos por el **club, academia o colegio**.
- ★ **Entrega fuera de plazo:** Los equipos que no respeten la fecha límite recibirán los kits **tres semanas** después del evento y deberán asumir el **costo del envío**.  
**Cambios en tallas:** Una vez confirmado que el formulario de inscripción está listo para producción, **no será posible realizar cambios en las tallas**.
- ★ Solo un **representante autorizado** de Capital Cheer Colombia podrá gestionar modificaciones, exclusivamente a través de nuestro **canal oficial de WhatsApp**.
- ★ **Inconformidades:** Cualquier inconformidad relacionada con la entrega deberá ser reportada **únicamente a través de nuestro canal oficial de WhatsApp**, dentro de los tres (3) días posteriores a la fecha de entrega, para la correcta gestión y reporte de anomalías.
- ★ **Kits adicionales:** Se podrán solicitar kits adicionales hasta el **24 de abril** para personas que no participan. Las solicitudes posteriores a esta fecha serán atendidas, pero la entrega se realizará **tres semanas después del evento**.  
**Costo del kit adicional: \$120.000.**

#### **Kit Gold**

- ★ **Fecha límite:** Los equipos tendrán hasta el **22 de mayo** para completar el formulario de inscripción, indicando las tallas y cantidades requeridas.
- ★ **Entrega previa al evento:** Las instituciones que cumplan con este plazo recibirán sus kits a través de **mensajería certificada antes del evento**. Una vez realizado el envío, se compartirá el número de guía para su rastreo. En caso de devolución, **los costos deberán ser asumidos por el club, academia o colegio**.
- ★ **Entrega fuera de plazo:** Los equipos que no cumplan con la fecha límite recibirán los kits dos semanas después del evento y deberán asumir el costo del envío.
- ★ **Cambios en tallas:** Una vez confirmado que el formulario de inscripción está listo para producción, no será posible realizar cambios en las tallas. Solo un representante autorizado de Capital Cheer Colombia podrá gestionar modificaciones. Cualquier solicitud deberá realizarse exclusivamente por nuestro canal oficial de WhatsApp.
- ★ **Inconformidades:** Cualquier inconformidad con la entrega deberá ser reportada únicamente a través de nuestro canal de WhatsApp.



**ABIERTO 26**  
**INTERNACIONAL**  
*Cheer AUSTRALIA y Colombia*

- ★ **Kits adicionales:** Se podrán solicitar kits adicionales **hasta el 22 de mayo** para personas no participantes. Las solicitudes posteriores serán aceptadas, pero la **entrega se realizará dos semanas después del evento.**

Esta opción aplica **únicamente para equipos nacionales.**

**Costo del kit adicional: \$100.000.**



### **Souvenir**

- ★ **Fecha límite:** Los equipos tendrán hasta el 05 de junio para completar el formulario de inscripción.
- ★ **Entrega:** Las instituciones recibirán sus souvenirs durante el registro presencial del evento.

## **2. Entrenadores**

- ★ Por cada equipo o rutina inscrita **se entregará un (1) kit al entrenador principal.**  
Para acceder a este beneficio, cada equipo o rutina debe contar con **mínimo 10 deportistas únicos**, es decir, que no participen en otros equipos o rutinas (sin crossover).  
El kit del entrenador será entregado durante el **registro presencial** del evento.
- ★ Se permitirá un **(1) entrenador auxiliar por cada equipo o rutina.**  
Su nombre debe estar correctamente registrado en el formulario de inscripción.
- ★ El entrenador auxiliar podrá **ingresar sin costo al evento** y tendrá acceso a la **zona de calentamiento, backstage y video repetición** (siempre y cuando cuente con la certificación de entrenador). **Sin embargo, no recibirá kit de entrenador.**
- ★ En caso de requerir kit de entrenadores adicionales, el **costo por cada entrenador extra será de \$130.000.**

## **3. Entrenadores Participantes**

Las condiciones aquí descritas solamente aplican para los entrenadores debidamente registrados en el formulario de inscripción:

- a. **Certificación:** Los entrenadores principales deben contar con la certificación correspondiente al nivel del equipo que dirigen en el campeonato al que desean inscribirse y entrenadores auxiliares deben contar con la certificación correspondiente al módulo A B y C

### **Módulos de Certificación**

**Módulo A:** Introducción y Seguridad del Deportista

**Módulo B:** Biomecánica del Cheerleading

**Módulo C:** Nivel 1 – Reglas y Progresiones Valor: \$90.000 COP

**Módulo D:** Nivel 2 – Reglas y Progresiones Valor: \$90.000 COP

**Módulo E:** Nivel 3 – Reglas y Progresiones Valor: \$90.000 COP

**Módulo F:** Nivel 4 – Reglas y Progresiones Valor: \$90.000 COP

**Módulo G:** Nivel 5 – Reglas y Progresiones Valor: \$90.000 COP



**ABIERTO 26**  
**INTERNACIONAL**  
*Cheer All Stars y Colombia*

Esta certificación es **requisito** para participar en los eventos y debe completarse de **manera progresiva**, módulo por módulo según el nivel del equipo.

Si el entrenador **ya presentó la certificación durante el 2025**, no será necesario repetirla, salvo que tenga pendiente presentar algún módulo correspondiente al nivel que dirige.

#### **b. Entrenador principal**

**Si el entrenador principal también es deportista de un equipo de la misma institución:**

- ★ Recibirá un **(1) kit de entrenador**, pero **no recibirá kit de deportista**, siempre que el equipo cumpla con el requisito de **mínimo 10 deportistas únicos por rutina**.
- ★ Podrá **competir sin costo en una (1) rutina adicional** como deportista. Su **inscripción como deportista será gratuita**, siempre y cuando se cumpla con el mínimo de 10 deportistas únicos por rutina.
- ★ Si participa como deportista en **dos (2) rutinas**, deberá cancelar adicional el valor del **crossover: \$70.000**.

**Si el entrenador principal es deportista de un equipo de OTRA institución:**

- ★ Recibirá únicamente un **(1) kit de entrenador** y **no recibirá kit de deportista**, siempre que se cumpla el requisito de **mínimo 10 deportistas únicos por rutina**.
- ★ Podrá competir en una **(1) rutina**, pagando el **costo de inscripción de \$70.000**.
- ★ Si compite en **dos (2) rutinas**, deberá cancelar adicionalmente el costo de **crossover de \$70.000**.

#### **b. Entrenador auxiliar:**

- ★ Si el entrenador auxiliar es deportista de la **misma u otra institución**, tendrá el **tratamiento de un deportista regular**, tanto en costos de inscripción como en la entrega del kit.

### **3. Desistimiento de participación**

En caso de que un participante o equipo decida desistir por cualquier motivo, aplicarán las siguientes condiciones según el tipo de kit adquirido

#### **Kit Platino**

- ★ Si el participante o equipo desiste hasta el **24 de abril**, se realizará la **devolución del 100%** del monto pagado, dentro del mes siguiente a la notificación.
- ★ Si el desistimiento ocurre **a partir del 25 de abril**, el deportista o equipo deberá cubrir un valor de **\$120.000** correspondiente al costo del kit, el cual será enviado completo. El saldo restante será reembolsado en forma de **bono**, utilizable en **cualquier competencia o capacitación** del año en curso.



**ABIERTO 26**  
**INTERNACIONAL**  
*Cheer All Stars y Colombia*

#### Kit Gold y Souvenir:

- ★ Si el participante o el equipo desiste hasta el **22 de mayo**, se realizará devolución de 100% del dinero dentro del mes siguiente a la notificación. (KIT GOLD)
- ★ Si el desistimiento ocurre a partir del **23 de mayo**, el deportista o equipo deberá cubrir un valor de **\$100.000**, correspondiente al costo del kit, el cual será enviado completo. El saldo restante será reembolsado en forma de bono, utilizable en cualquier competencia o capacitación del año en curso. (KIT GOLD)