

Actualización:
13/Nov/2025

ABIERTO 26 INTERNACIONAL *Cheer All Stars y Colegial*

NACIONAL CHEER COLEGIAL



14 JUNIO 2026

CENTRO DE CONVENCIONES ÁGORA BOGOTÁ, COLOMBIA



ABIERTO 26 INTERNACIONAL

Cheer All Stars y Colegial



CIUDAD
BOGOTÁ, COLOMBIA



FECHA
14 DE JUNIO DE 2026



LUGAR
AGORÁ, BOGOTÁ - AC. 24 #38-47



REGISTRO VIRTUAL
26 DE MAYO AL 03 DE JUNIO



REGISTRO PRESENCIAL
11 AL 13 DE JUNIO

CIERRE DE INSCRIPCIONES
22 DE MAYO

14 DE JUNIO
Bogotá, Colombia



ABIERTO 26
INTERNACIONAL
Cheer All Stars y Colegial

Beneficios de inscripción
(De acuerdo a la fecha de pago)

Cierre de
Inscripciones

22
DE
MAYO

LIBRETA
PERSONALIZADA

ESFERO

MANILLA

STICKER

TULA
PERSONALIZADA

CAMISETA
PERSONALIZADA

KIT PLATINO
\$170.000

crossover

\$70.000

ABONO DEL 50%

HASTA 27
DE FEBRERO

Cancela el saldo
antes del 1 de Junio

PAGO DEL 100%

HASTA 20
DE MARZO

Cancela el saldo
antes del 1 de Junio

14 DE JUNIO
Bogotá, Colombia



ABIERTO 26
INTERNACIONAL
Cheer All Stars y Colegial

Beneficios de inscripción
(De acuerdo a la fecha de pago)

Cancela el saldo
antes del

1
DE
JUNIO

TULA
GENÉRICA

MANILLA

CAMISETA
EVENTO

STICKER

KIT GOLD
\$170.000

HASTA EL 24 DE ABRIL

ABONO DEL 50% Ó MÁS

crossover

\$70.000

14 DE JUNIO
Bogotá, Colombia



ABIERTO 26
INTERNACIONAL
Cheer All Stars y Colegial

Beneficios de inscripción
(De acuerdo a la fecha de pago)

Cancela el saldo
antes del

1
DE
JUNIO

INSCRIPCIÓN **SOUVENIR**

PRIMERA FECHA
Hasta 20 de Marzo

\$145.000

STICKER

MANILLA



SEGUNDA FECHA
Hasta 22 de Mayo

\$155.000

STICKER

MANILLA

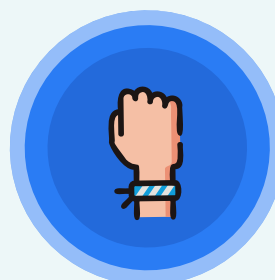

ABONO DEL 50% Ó MÁS

crossover

\$70.000

14 DE JUNIO
Bogotá, Colombia



ABIERTO 26
INTERNACIONAL
Cheer All Stars y Colegial

**Cancela el saldo
antes del**

**1
DE
JUNIO**



MEDALLA DE PARTICIPACIÓN

**Todos los deportistas inscritos en el Abierto Internacional 2026
recibirán una medalla de participación al finalizar su rutina.**

**Los deportistas inscritos en modalidad Crossover recibirán una (1) sola medalla,
independientemente de la cantidad de rutinas o equipos en los que participen.**

BOTON

HIT ZERO



**Las rutinas que logren Hit Zero recibirán un botón para cada
deportista del equipo.**

14 DE JUNIO
Bogotá, Colombia



ABIERTO 26
INTERNACIONAL
Cheer All Stars y Colegial

KIT COACH

BUSO

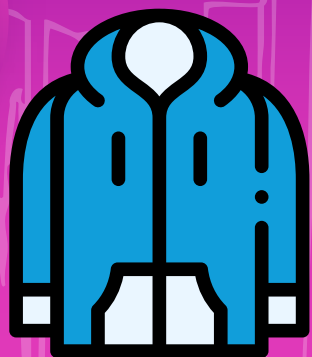

TULA



1 kit por equipo

Aplica condiciones y restricciones

STICKER



MANILLA



14 DE JUNIO
Bogotá, Colombia



ABIERTO 26
INTERNACIONAL
Cheer All Stars y Colegial

PREMIACIÓN

CAMPEÓN

POR EQUIPO



TROFEO
POR EQUIPO



PENDÓN

CAMPEÓN

POR DEPORTISTA



MEDALLA
POR DEPORTISTA



TOTE BAG



PENDON



PIN



FOTO CAMPEÓN +
MARCO CAMPEÓN

14 DE JUNIO
Bogotá, Colombia



ABIERTO 26
INTERNACIONAL
Cheer All Stars y Colegial

PREMIACIÓN

SUBCAMPEÓN



TROFEO
POR EQUIPO



MEDALLA
POR DEPORTISTA

TERCERO



TROFEO
POR EQUIPO



MEDALLA
POR DEPORTISTA

14 DE JUNIO
Bogotá, Colombia



ABIERTO 26
INTERNACIONAL
Cheer All Stars y Colegial

GRAN CAMPEÓN

ANILLO

Se otorgarán al menos ocho premios de gran campeón, cerradas las inscripciones se anunciarán las categorías que obtendrán este beneficio.

ANILLO
POR DEPORTISTA



BONO



La premiación podrá ser reclamada una vez se anuncien los ganadores en el tercer piso de Ágora, en el salón OÑ.



NIVELES Y CATEGORÍAS CHEER COLEGIAL

2025

La actualización de las tablas de niveles y categorías para la temporada 2026 se publicará en diciembre de 2025

CHEER – COLEGIAL – ALL MUSIC - PREP				
NIVEL	CATEGORIA	RAMA	ESCOLARIDAD	# INTEGRANTES
PREP 1.1	Tiny	Única	Preescolar a 1º	10 a 30 integrantes
	Mini	Única	Preescolar a 4º	10 a 30 integrantes
	Youth	Femenino / Mixto	Preescolar a 6º	10 a 30 integrantes
	Junior	Femenino / Mixto	3º a 9º	10 a 30 integrantes
	Senior	Femenino / Mixto	5º a 12º	10 a 30 integrantes

CHEER – COLEGIAL – ANIMACIÓN				
NIVEL	CATEGORIA	RAMA	ESCOLARIDAD	# INTEGRANTES
1	Tiny	Única	Preescolar a 1º	10 a 30 integrantes
	Mini	Única	Preescolar a 4º	10 a 30 integrantes
	Youth	Femenino / Mixto	Preescolar a 6º	10 a 30 integrantes
	Junior	Femenino / Mixto	3º a 9º	10 a 30 integrantes
	Senior	Femenino / Mixto	5º a 12º	10 a 30 integrantes
2	Junior	Femenino / Mixto	3º a 9º	10 a 30 integrantes
	Senior	Femenino / Mixto	5º a 12º	10 a 30 integrantes

CHEER – UNIVERSITARIO				
NIVEL	CATEGORIA	RAMA	ESCOLARIDAD	# INTEGRANTES
2	Universitario	Femenino / Mixto	Universidad	10 a 30 integrantes
4	Universitario	Mixto	Universidad	10 a 30 integrantes
7	Universitario	Mixto	Universidad	10 a 30 integrantes

DISPOSICIONES GENERALES

COLEGIAL – ALL MUSIC – PREP: Categorías para equipos colegiales SIN animación. El tiempo máximo de rutina es de 2:00 minutos y se califican con el sistema UNITED PREP 2024 - 2025.

COLEGIAL – ANIMACIÓN: Categorías para equipos colegiales CON animación. El tiempo máximo de rutina es de 2:30 minutos sumando la animación, el desplazamiento y la sección musical. La sección de animación debe presentarse al inicio, duración máxima 0:30 segundos. La sección musical duración máxima 1:45 minutos. La música empezará automáticamente 15 segundos después de terminada la sección de animación. Se califican con el sistema ICU WORLDS 2025.

UNIVERSITARIO: Categorías para equipos universitarios. El tiempo máximo de rutina es de 2:30 minutos sumando la animación, el desplazamiento y la sección musical. La sección de animación debe presentarse al inicio, duración máxima 0:30 segundos. La sección musical duración máxima 1:45 minutos. La música empezará automáticamente 15 segundos después de terminada la sección de animación. Se califican con el sistema ICU WORLDS 2025.

REGLAS: Las habilidades se permitirán según el reglamento de niveles IASF 2025 - 2028 actualización noviembre 20 de 2024



NIVELES Y CATEGORÍAS CHEER COLEGIAL

2025

*El color ROJO indica cambios con respecto a la versión anterior del documento. Versión: 15/01/2025

- Podrá encontrar toda esta reglamentación en la página web de Capital Cheer.

EDADES: Se permitirá la participación de los deportistas de acuerdo con el grado de escolaridad como se muestra en la tabla anterior.

COMBINACIÓN/ELIMINACIÓN: Capital Cheer Colombia podrá combinar o eliminar categorías de acuerdo con el número de inscritos al cierre del periodo de inscripciones.

COMPETENCIAS: Puede que las categorías ofrecidas en los diferentes campeonatos cambien, disminuyan o aumenten o tengan restricciones distintas. Consulte la información de cada campeonato por separado en www.capitalcheer.co

CROSSOVERS: Un deportista podrá competir hasta en 2 rutinas, durante un mismo campeonato, siempre y cuando:

- Los deportistas cumplan con el grado de escolaridad para ambas categorías.
- Los crossovers se hagan entre rutinas de la misma institución educativa.
- Los deportistas no compitan contra sí mismos.
- Los crossovers se hagan a un nivel por encima o por debajo del nivel original del deportista. Ejemplo: Nivel 1 no puede hacer crossover con Nivel 3 y viceversa.
- Excepción 1: Un deportista podría competir en máximo 3 rutinas; únicamente, cuando 1 de las rutinas sea All Star.
- *Aclaración 1: Todos los crossovers tienen un costo corresponde al 50% del valor de inscripción. Cada deportista haciendo crossover debe pagar una inscripción completa y 50% adicional por cada participación extra.*
- *Aclaración 2: Se aplicará una deducción de **5pts** a las rutinas que incumplan las reglas de crossovers. Para más información diríjase al Reglamento General de Eventos 2025, que estará disponible en enero de 2025. <https://capitalcheer.co/evento/reglamentos/>*

Para mayor conocimiento y una mejor experiencia en el campeonato recomendamos leer los reglamentos, planillas y criterios de juzgamiento, estos estarán disponibles en la página web de Capital Cheer Colombia. www.capitalcheer.co

GENERALIDADES - ENTREGA DE KITS

1. Deportistas

Kit Platino

- ★ El equipo tiene plazo hasta el **10 de abril** para completar el formulario de inscripción, indicando tallas y cantidades requeridas.
- ★ Los equipos que cumplan con esta fecha recibirán los kits a través de **mensajería certificada antes del evento**. Una vez enviado, se compartirá el número de guía para su rastreo. En caso de devolución, el costo deberá ser asumido por el club, academia o colegio.
- ★ **Los equipos que no cumplan con esta fecha recibirán los kits dos semanas después del evento** y asumirán el valor del envío.
- ★ Una vez el formulario sea confirmado para producción, **no se podrán realizar cambios en las tallas**. Solo un representante autorizado de Capital Cheer Colombia podrá hacer ajustes, mediante solicitud por nuestro canal oficial de **WhatsApp**.
- ★ Cualquier inconformidad con los kits recibidos deberá ser comunicada a través del canal de WhatsApp.
- ★ Se podrán solicitar kits adicionales hasta **el 10 de abril**, únicamente para personas no participantes. Las solicitudes posteriores se entregarán dos semanas después del evento.
- ★ **Costo del kit adicional:** \$110.000

Kit Gold

- ★ El formulario de inscripción debe ser diligenciado hasta **el 15 de mayo**, indicando tallas y cantidades requeridas.
- ★ Las instituciones que cumplan con esta fecha recibirán los kits antes del evento por **mensajería certificada**, con guía de rastreo incluida.
- ★ Si no se cumple con el plazo, los kits serán entregados **dos semanas después del evento**, con los costos de envío a cargo del equipo.
- ★ No se permitirán cambios de talla una vez iniciado el proceso de producción. Las solicitudes de modificación solo podrán ser gestionadas por un representante autorizado de Capital Cheer Colombia a través del canal de WhatsApp.
- ★ Inconformidades con la entrega deberán ser informadas por WhatsApp.
- ★ Kits adicionales pueden solicitarse **hasta el 30 de mayo**, únicamente para personas no participantes. Solicitudes posteriores se entregarán después del evento.
- ★ **Costo del kit adicional:** \$90.000

Souvenir

- ★ El formulario debe ser completado hasta el 6 de junio.
- ★ Los souvenirs serán entregados durante el registro presencial del evento.

2. Entrenadores

Kit para Entrenadores

- ★ Se entregará **un (1) kit por cada equipo o rutina inscrita, siempre que cuente con al menos 10 deportistas únicos** (sin crossover).
- ★ El kit se entregará en el **registro presencial del evento**.
- ★ Se permite un **(1) entrenador auxiliar** por equipo o rutina, debidamente registrado en el formulario.
- ★ El entrenador auxiliar tendrá acceso gratuito al evento, zonas de calentamiento, backstage y repetición de video, **pero no recibirá kit de entrenador**.
- ★ **Costo adicional del kit entrenador auxiliar (opcional): \$130.000**

3. Entrenadores Participantes

Estas condiciones aplican únicamente para entrenadores debidamente registrados en el formulario:

Entrenador principal

Si también es deportista de la MISMA institución:

- ★ Recibe 1 kit de entrenador, pero no uno de deportista.
- ★ Puede competir sin costo adicional en una (1) rutina.
- ★ Si participa en dos (2) rutinas, debe cancelar el valor de crossover: \$70.000.

Si también es deportista de OTRA institución:

- ★ Recibe 1 kit de entrenador y no uno de deportista.
- ★ Para competir en una (1) rutina, debe pagar \$70.000.
- ★ Para dos (2) rutinas, debe abonar además \$70.000 por concepto de crossover.

Entrenador auxiliar

- ★ Si también es deportista (de la misma o de otra institución), será considerado deportista regular, aplicando costos de inscripción y kit correspondientes.



4. Desistimiento de Participación

En caso de que un participante o equipo decida no continuar, se aplicarán las siguientes condiciones:

Kit Platino

- ★ **Desistimiento hasta el 11 de abril:** Reembolso del **100%** dentro del mes siguiente a la notificación.
- ★ **Desistimiento después del 25 de abril:** Se cobrará el valor del kit (**\$110.000**). El kit será enviado y el saldo restante se reembolsará en forma de **bono** para futuras competencias o capacitaciones del mismo año.

Kit Gold y Souvenir

- ★ **Desistimiento hasta el 16 de mayo:** Reembolso del **100%** dentro del mes siguiente a la notificación.
- ★ **Desistimiento después del 16 de mayo:** El monto abonado se devolverá en forma de **bono redimible** en eventos futuros del mismo año.