

Actualización:
13/Nov/2025

ABIERTO 26 INTERNACIONAL

Cheer All Stars y Colegial

NACIONAL CHEER ALL STARS



14 JUNIO 2026

CENTRO DE CONVENCIONES ÁGORA BOGOTÁ, COLOMBIA



ABIERTO 26 INTERNACIONAL

Cheer All Stars y Colegial



CIUDAD
BOGOTÁ, COLOMBIA



FECHA
14 DE JUNIO DE 2026



LUGAR
AGORÁ, BOGOTÁ - AC. 24 #38-47



REGISTRO VIRTUAL
26 DE MAYO AL 03 DE JUNIO



REGISTRO PRESENCIAL
11 AL 13 DE JUNIO

CIERRE DE INSCRIPCIONES
22 DE MAYO

14 DE JUNIO
Bogotá, Colombia



ABIERTO 26
INTERNACIONAL
Cheer All Stars y Colegial

Beneficios de inscripción
(De acuerdo a la fecha de pago)

Cierre de
Inscripciones

22
DE
MAYO

LIBRETA
PERSONALIZADA

ESFERO

TULA
PERSONALIZADA

MANILLA

CAMISETA
PERSONALIZADA

STICKER

KIT PLATINO
\$170.000

crossover

\$70.000

ABONO DEL 50%

HASTA 27
DE FEBRERO

Cancela el saldo
antes del 1 de Junio

PAGO DEL 100%

HASTA 20
DE MARZO

Cancela el saldo
antes del 1 de Junio

14 DE JUNIO
Bogotá, Colombia



ABIERTO 26
INTERNACIONAL
Cheer All Stars y Colegial

Beneficios de inscripción
(De acuerdo a la fecha de pago)

Cancela el saldo
antes del

1
DE
JUNIO

TULA
GENÉRICA

MANILLA

CAMISETA
EVENTO

STICKER

KIT GOLD
\$170.000

HASTA EL 24 DE ABRIL

ABONO DEL 50% Ó MÁS

crossover

\$70.000

14 DE JUNIO
Bogotá, Colombia



ABIERTO 26
INTERNACIONAL
Cheer All Stars y Colegial

Beneficios de inscripción
(De acuerdo a la fecha de pago)

Cancela el saldo
antes del

1
DE
JUNIO

INSCRIPCIÓN **SOUVENIR**

PRIMERA FECHA
Hasta 20 de Marzo

\$145.000

STICKER

MANILLA



SEGUNDA FECHA
Hasta 22 de Mayo

\$155.000

STICKER

MANILLA



ABONO DEL 50% Ó MÁS

crossover

\$70.000

14 DE JUNIO
Bogotá, Colombia



ABIERTO 26
INTERNACIONAL
Cheer All Stars y Colegial

**Cancela el saldo
antes del**

**1
DE
JUNIO**



MEDALLA DE PARTICIPACIÓN

Todos los deportistas inscritos en el Abierto Internacional 2026 recibirán una medalla de participación al finalizar su rutina.

Los deportistas inscritos en modalidad Crossover recibirán una (1) sola medalla, independientemente de la cantidad de rutinas o equipos en los que participen.

BOTON

HIT ZERO



Las rutinas que logren Hit Zero recibirán un botón para cada deportista del equipo.

14 DE JUNIO
Bogotá, Colombia



ABIERTO 26
INTERNACIONAL
Cheer All Stars y Colegial

KIT COACH

BUSO

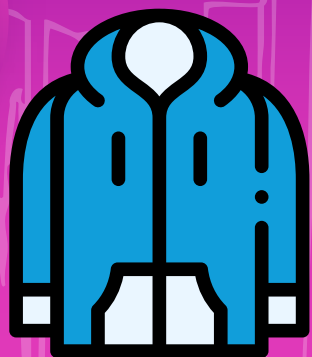

TULA



1 kit por equipo

Aplica condiciones y restricciones

STICKER



MANILLA



14 DE JUNIO
Bogotá, Colombia



ABIERTO 26
INTERNACIONAL
Cheer All Stars y Colegial

PREMIACIÓN

CAMPEÓN

POR EQUIPO



TROFEO
POR EQUIPO



PENDÓN

CAMPEÓN

POR DEPORTISTA



MEDALLA
POR DEPORTISTA



TOTE BAG



PENDON



PIN



FOTO CAMPEÓN +
MARCO CAMPEÓN

14 DE JUNIO
Bogotá, Colombia



ABIERTO 26
INTERNACIONAL
Cheer All Stars y Colegial

PREMIACIÓN

SUBCAMPEÓN



TROFEO
POR EQUIPO



MEDALLA
POR DEPORTISTA

TERCERO



TROFEO
POR EQUIPO



MEDALLA
POR DEPORTISTA

14 DE JUNIO
Bogotá, Colombia



ABIERTO 26
INTERNACIONAL
Cheer All Stars y Colegial

GRAN CAMPEÓN

ANILLO

Se otorgarán al menos ocho premios de gran campeón, cerradas las inscripciones se anunciarán las categorías que obtendrán este beneficio.

ANILLO
POR DEPORTISTA



BONO

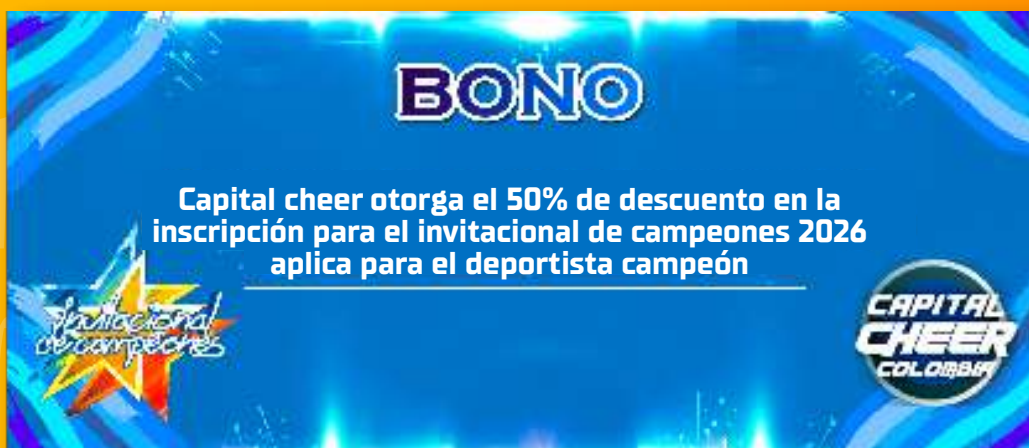

La premiación podrá ser reclamada una vez se anuncien los ganadores en el tercer piso de Ágora, en el salón OÑ.

La actualización de las tablas de niveles y categorías para la temporada 2026 se publicará en diciembre de 2025

| CHEER – ALL STAR – PREP | | | | | |
|-------------------------|-----------|-------|--------------|----------------|---------------------|
| NIVEL | CATEGORIA | RAMA | EDAD | AÑO NACIMIENTO | # INTEGRANTES |
| PREP 1.1 | Tiny | Única | 5 a 6 años | 2018 – 2020 | 10 a 30 integrantes |
| | Mini | Única | 5 a 8 años | 2016 – 2020 | 10 a 30 integrantes |
| | Youth | Única | 8 a 12 años | 2012 – 2017 | 10 a 30 integrantes |
| | Junior | Única | 11 a 16 años | 2008 – 2014 | 10 a 30 integrantes |
| | Senior | Única | 12 a 18 años | 2006 – 2013 | 10 a 30 integrantes |
| | Open | Única | 15 años + | Hasta 2010 | 10 a 30 integrantes |
| PREP 2.1 | Youth | Única | 8 a 12 años | 2012 – 2017 | 10 a 30 integrantes |
| | Junior | Única | 11 a 16 años | 2008 – 2014 | 10 a 30 integrantes |
| | Senior | Única | 12 a 18 años | 2006 – 2013 | 10 a 30 integrantes |
| | Open | Única | 15 años + | Hasta 2010 | 10 a 30 integrantes |
| PREP 2.2 | Junior | Única | 11 a 16 años | 2008 – 2014 | 10 a 30 integrantes |
| | Senior | Única | 12 a 18 años | 2006 – 2013 | 10 a 30 integrantes |
| | Open | Única | 15 años + | Hasta 2010 | 10 a 30 integrantes |

| CHEER – ALL STAR – ELITE | | | | | |
|--------------------------|-----------|------------------------------|--------------|----------------|---------------------|
| NIVEL | CATEGORIA | RAMA | EDAD | AÑO NACIMIENTO | # INTEGRANTES |
| 1 | Mini | Única | 5 a 8 años | 2016 – 2020 | 10 a 30 integrantes |
| | Youth | Femenino / Mixto | 8 a 12 años | 2012 – 2017 | 10 a 30 integrantes |
| | Junior | Femenino / Mixto | 11 a 16 años | 2008 – 2014 | 10 a 30 integrantes |
| | Senior | Femenino / Mixto | 12 a 18 años | 2006 – 2013 | 10 a 30 integrantes |
| 2 | Youth | Única | 8 a 12 años | 2012 – 2017 | 10 a 30 integrantes |
| | Junior | Femenino / Mixto | 11 a 16 años | 2008 – 2014 | 10 a 30 integrantes |
| | Senior | Femenino / Mixto | 12 a 18 años | 2006 – 2013 | 10 a 30 integrantes |
| | Open | Femenino / Mixto | 15 años + | Hasta 2010 | 10 a 30 integrantes |
| 3 | Youth | Única | 8 a 12 años | 2012 – 2017 | 10 a 30 integrantes |
| | Junior | Única | 11 a 16 años | 2008 – 2014 | 10 a 30 integrantes |
| | Senior | Femenino / Mixto | 12 a 18 años | 2006 – 2013 | 10 a 30 integrantes |
| | Open | Femenino / Mixto | 15 años + | Hasta 2010 | 10 a 30 integrantes |
| 4.2 | Open | Femenino / Mixto | 15 años + | Hasta 2010 | 10 a 30 integrantes |
| 4 | Senior | Única | 12 a 18 años | 2006 – 2013 | 10 a 30 integrantes |
| | Open | Femenino | 15 años + | Hasta 2010 | 10 a 30 integrantes |
| | Open | Mixto Medium (Max 8 hombres) | 15 años + | Hasta 2010 | 10 a 24 integrantes |
| | Open | Mixto Large (Min 9 hombres) | 15 años + | Hasta 2010 | 12 a 30 integrantes |

- Las edades de las categorías **SENIOR** y **OPEN** se seguirán ajustando progresivamente año a año hasta igualarnos a las edades internacionales o según las necesidades de los gimnasios del país.

La actualización de las tablas de niveles y categorías para la temporada 2026 se publicará en diciembre de 2025

| CHEER – ALL STAR – IASF WORLDS | | | | | |
|--------------------------------|-----------|------------------|--------------|----------------|---------------------|
| NIVEL | CATEGORIA | RAMA | EDAD | AÑO NACIMIENTO | # INTEGRANTES |
| 5 | Senior | Femenino / Mixto | 13 a 17 años | 2007 – 2012 | 10 a 24 integrantes |
| | Open | Femenino / Mixto | 15 años + | Hasta 2010 | 10 a 24 integrantes |
| 6 | Open | Mixto | 15 años + | Hasta 2010 | 10 a 24 integrantes |
| 7.5 | Open | Mixto | 15 años + | Hasta 2010 | 10 a 24 integrantes |
| 7 | Open | Mixto | 16 años + | Hasta 2009 | 10 a 24 integrantes |

- Revise las disposiciones generales más abajo en el documento, para conocer información sobre las categorías que compiten por BIDS de Worlds 2026.

| CHEER – ALL STAR – ADAPTADO | | | | | |
|-----------------------------|------------------|-------|-----------|----------------|---------------------|
| NIVEL | CATEGORIA | RAMA | EDAD | AÑO NACIMIENTO | # INTEGRANTES |
| 1 | Habs. Especiales | Única | 12 años + | Hasta 2013 | 10 a 24 integrantes |

- Seguirá las reglas de ICU 2025 para Special Abilities Unified NOVICE (Nivel 1).

DISPOSICIONES GENERALES

- ALL STAR - PREP:** Categorías para equipos principiantes. El tiempo máximo de rutina es de 2:00 minutos. Se califican con el sistema **UNITED PREP 2024 - 2025**.
- ALL STAR - ELITE:** Categorías para equipos avanzados. El tiempo máximo de rutina es de 2:30 minutos. Se califican con el sistema **UNITED ELITE 2024 - 2025**.
- ALL STAR – IASF WORLDS:** Categorías para equipos que compiten por un BID para IASF WORLDS. El tiempo máximo de rutina es de 2:30 minutos. Se califican con sistema **IASF 2024 - 2025**.
- ALL STAR – ADAPTADO:** Habilidades Especiales: Categoría dirigida a equipos que incluyan deportistas en condición de discapacidad, el equipo deberá contar con al menos 50% de los deportistas diagnosticados con una discapacidad intelectual en combinación con otros deportistas diagnosticados con otras condiciones. Las condiciones diagnosticadas deben caer en alguno de los siguientes 11 subgrupos: Potencia muscular deteriorada/ Rango de movimiento deteriorado / Ausencia de extremidades / Diferencia en longitud de las piernas / Baja estatura / Hipertonía / Ataxia / Atetosis / Impedimento Visual / Impedimento Intelectual / Impedimento Auditivo. Los deportistas deben presentar dictamen médico con el diagnóstico al inscribirse. **Pueden presentar habilidades hasta nivel 1.** Se registrará por el reglamento de **ICU 2025** para Special Olympics Unified **NOVICE**.
- REGLAS:** Las habilidades se permitirán según el reglamento de niveles **IASF 2025 - 2028 actualización noviembre 20 de 2024**.
 - Podrá encontrar toda esta reglamentación en la página web de Capital Cheer.
- EDADES:** Se permitirá la participación de los deportistas de acuerdo con el año de nacimiento. Un deportista podrá competir en una categoría mientras haya tenido la edad requerida para esta en algún momento del año vigente.
 - Ejemplo 1:** Un deportista con 4 años que va a competir en una categoría donde el mínimo requerido es 5 años, puede hacerlo mientras cumpla los 5 años en algún momento del **2025**.
 - Ejemplo 2:** Un deportista con 19 años que va a competir en una categoría donde el máximo permitido es 18 años, puede hacerlo mientras haya tenido 18 años en algún momento del **2025**.

La actualización de las tablas de niveles y categorías para la temporada 2026 se publicará en diciembre de 2025

- **COMBINACIÓN/ELIMINACIÓN:** Capital Cheer Colombia podrá combinar o eliminar categorías de acuerdo con el número de inscritos al cierre del periodo de inscripciones.
- **COMPETENCIAS:** Puede que las categorías ofrecidas en los diferentes campeonatos cambien, disminuyan o aumenten o tengan restricciones distintas. Consulte la información de cada campeonato por separado en www.capitalcheer.co
- **CROSSOVERS:** Un deportista podrá competir hasta en 2 rutinas, durante un mismo campeonato, siempre y cuando:
 - Los deportistas cumplan los rangos de edad para ambas categorías.
 - Los crossovers se hagan entre rutinas del mismo club, academia o gimnasio.
 - Los deportistas no compitan contra sí mismos.
 - Los crossovers cumplan las restricciones contenidas en la "Tabla de Crossover All Star"
 - Excepción 1: Los deportistas inscritos en categorías PREP no pueden hacer crossover.
 - Excepción 2: Un deportista podría competir en máximo 3 rutinas; únicamente, cuando 1 de las rutinas sea colegial o universitaria.
 - Aclaración 1: Todos los crossovers tienen un costo corresponde al 50% del valor de inscripción. Cada deportista haciendo crossover debe pagar una inscripción completa y 50% adicional por cada participación extra.
 - Aclaración 2: Se aplicará una deducción de **5pts** a las rutinas que incumplan las reglas de crossovers. Para más información dirijase al Reglamento General de Eventos 2025, que estará disponible en enero de 2025. <https://capitalcheer.co/evento/reglamentos/>

| TABLA DE CROSSOVER ALL STAR | | | | | | | | | | |
|-------------------------------|------|-------------------------------------|----|----|----|-----|----|----|----|----|
| | | Nivel al que quiere hacer crossover | | | | | | | | |
| | | Prep | 1 | 2 | 3 | 4.2 | 4 | 5 | 6 | 7 |
| Nivel original del deportista | Prep | NO | NO | NO | NO | NO | NO | NO | NO | NO |
| | 1 | NO | SI | SI | NO | NO | NO | NO | NO | NO |
| | 2 | NO | SI | SI | SI | SI | NO | NO | NO | NO |
| | 3 | NO | NO | SI | SI | SI | SI | NO | NO | NO |
| | 4.2 | NO | NO | SI | SI | SI | SI | NO | NO | NO |
| | 4 | NO | NO | NO | SI | SI | SI | SI | SI | SI |
| | 5 | NO | NO | NO | NO | NO | SI | SI | SI | SI |
| | 6 | NO | NO | NO | NO | NO | SI | SI | - | SI |
| | 7 | NO | NO | NO | NO | NO | SI | SI | SI | - |

- **CATEGORIAS COMPITIENDO POR BIDS DE "THE CHEERLEADING WORLDS 2026"**
 - Aclaración 1: En equipos mixto los hombres no pueden exceder 2/3 del total de los integrantes, ejemplo si el equipo es de 10 deportistas, puede haber máximo 6 hombres. Para un equipo de 16: máximo 10 hombres. Para un equipo de 24: máximo 16 hombres.
 - Aclaración 2: Solo los deportistas que tengan la edad exigida para competir en "The Cheerleading Worlds 2026" puede ser incluidos en el listado del BID. Por esta razón las edades del Senior 5 y Open 7 son diferentes a los otros cuadros.
 - Aclaración 3: Recuerde que el equipo podrá ganarse el BID compitiendo con 10 deportistas, pero para "The Cheerleading Worlds 2026" debe competir con mínimo 16 integrantes, donde obligatoriamente por lo menos el 50% (8 deportistas) tiene que haber competido en el Abierto Internacional 2025. Esta es una verificación que hace directamente IASF, sobre la cual Capital Cheer no tiene control, ni influencia.
 - Aclaración 4: Los BIDS entregados durante el Abierto Internacional 2025, solo pueden ser entregados a equipos colombianos de acuerdo con las normas y procedimientos de IASF.
 - Aclaración 5: La nueva categoría Open 7.5 no es elegible para recibir BIDS.
- Para mayor conocimiento y una mejor experiencia en el campeonato recomendamos leer los reglamentos, planillas y criterios de juzgamiento, estos estarán disponibles en la página web de Capital Cheer Colombia. www.capitalcheer.co

GENERALIDADES - ENTREGA DE KITS

1. Deportistas

Kit Platino

- ★ El equipo tiene plazo hasta el **10 de abril** para completar el formulario de inscripción, indicando tallas y cantidades requeridas.
- ★ Los equipos que cumplan con esta fecha recibirán los kits a través de **mensajería certificada antes del evento**. Una vez enviado, se compartirá el número de guía para su rastreo. En caso de devolución, el costo deberá ser asumido por el club, academia o colegio.
- ★ **Los equipos que no cumplan con esta fecha recibirán los kits dos semanas después del evento** y asumirán el valor del envío.
- ★ Una vez el formulario sea confirmado para producción, **no se podrán realizar cambios en las tallas**. Solo un representante autorizado de Capital Cheer Colombia podrá hacer ajustes, mediante solicitud por nuestro canal oficial de **WhatsApp**.
- ★ Cualquier inconformidad con los kits recibidos deberá ser comunicada a través del canal de WhatsApp.
- ★ Se podrán solicitar kits adicionales hasta **el 10 de abril**, únicamente para personas no participantes. Las solicitudes posteriores se entregarán dos semanas después del evento.
- ★ **Costo del kit adicional:** \$110.000

Kit Gold

- ★ El formulario de inscripción debe ser diligenciado hasta **el 15 de mayo**, indicando tallas y cantidades requeridas.
- ★ Las instituciones que cumplan con esta fecha recibirán los kits antes del evento por **mensajería certificada**, con guía de rastreo incluida.
- ★ Si no se cumple con el plazo, los kits serán entregados **dos semanas después del evento**, con los costos de envío a cargo del equipo.
- ★ No se permitirán cambios de talla una vez iniciado el proceso de producción. Las solicitudes de modificación solo podrán ser gestionadas por un representante autorizado de Capital Cheer Colombia a través del canal de WhatsApp.
- ★ Inconformidades con la entrega deberán ser informadas por WhatsApp.
- ★ Kits adicionales pueden solicitarse **hasta el 30 de mayo**, únicamente para personas no participantes. Solicitudes posteriores se entregarán después del evento.
- ★ **Costo del kit adicional:** \$90.000



Souvenir

- ★ El formulario debe ser completado hasta el 6 de junio.
- ★ Los souvenirs serán entregados durante el registro presencial del evento.

2. Entrenadores

Kit para Entrenadores

- ★ Se entregará **un (1) kit por cada equipo o rutina inscrita, siempre que cuente con al menos 10 deportistas únicos** (sin crossover).
- ★ El kit se entregará en el **registro presencial del evento**.
- ★ Se permite un **(1) entrenador auxiliar** por equipo o rutina, debidamente registrado en el formulario.
- ★ El entrenador auxiliar tendrá acceso gratuito al evento, zonas de calentamiento, backstage y repetición de video, **pero no recibirá kit de entrenador**.
- ★ **Costo adicional del kit entrenador auxiliar (opcional): \$130.000**

3. Entrenadores Participantes

Estas condiciones aplican únicamente para entrenadores debidamente registrados en el formulario:

Entrenador principal

Si también es deportista de la MISMA institución:

- ★ Recibe 1 kit de entrenador, pero no uno de deportista.
- ★ Puede competir sin costo adicional en una (1) rutina.
- ★ Si participa en dos (2) rutinas, debe cancelar el valor de crossover: \$70.000.

Si también es deportista de OTRA institución:

- ★ Recibe 1 kit de entrenador y no uno de deportista.
- ★ Para competir en una (1) rutina, debe pagar \$70.000.
- ★ Para dos (2) rutinas, debe abonar además \$70.000 por concepto de crossover.

Entrenador auxiliar

- ★ Si también es deportista (de la misma o de otra institución), será considerado deportista regular, aplicando costos de inscripción y kit correspondientes.



4. Desistimiento de Participación

En caso de que un participante o equipo decida no continuar, se aplicarán las siguientes condiciones:

Kit Platino

- ★ **Desistimiento hasta el 11 de abril:** Reembolso del **100%** dentro del mes siguiente a la notificación.
- ★ **Desistimiento después del 25 de abril:** Se cobrará el valor del kit (**\$110.000**). El kit será enviado y el saldo restante se reembolsará en forma de **bono** para futuras competencias o capacitaciones del mismo año.

Kit Gold y Souvenir

- ★ **Desistimiento hasta el 16 de mayo:** Reembolso del **100%** dentro del mes siguiente a la notificación.
- ★ **Desistimiento después del 16 de mayo:** El monto abonado se devolverá en forma de **bono redimible** en eventos futuros del mismo año.